Gewerbegebiet Weiltingen

Wirtschaftsförderung Landkreis Ansbach GmbH
Crailsheimstraße 1, 91522 Ansbach
Tel: 0981/ 468-1030, www.landkreis-ansbach.de

(I) Lage des Landkreises Ansbach in Deutschland

(II) Lage der Gemeinde Weiltingen im Landkreis Ansbach

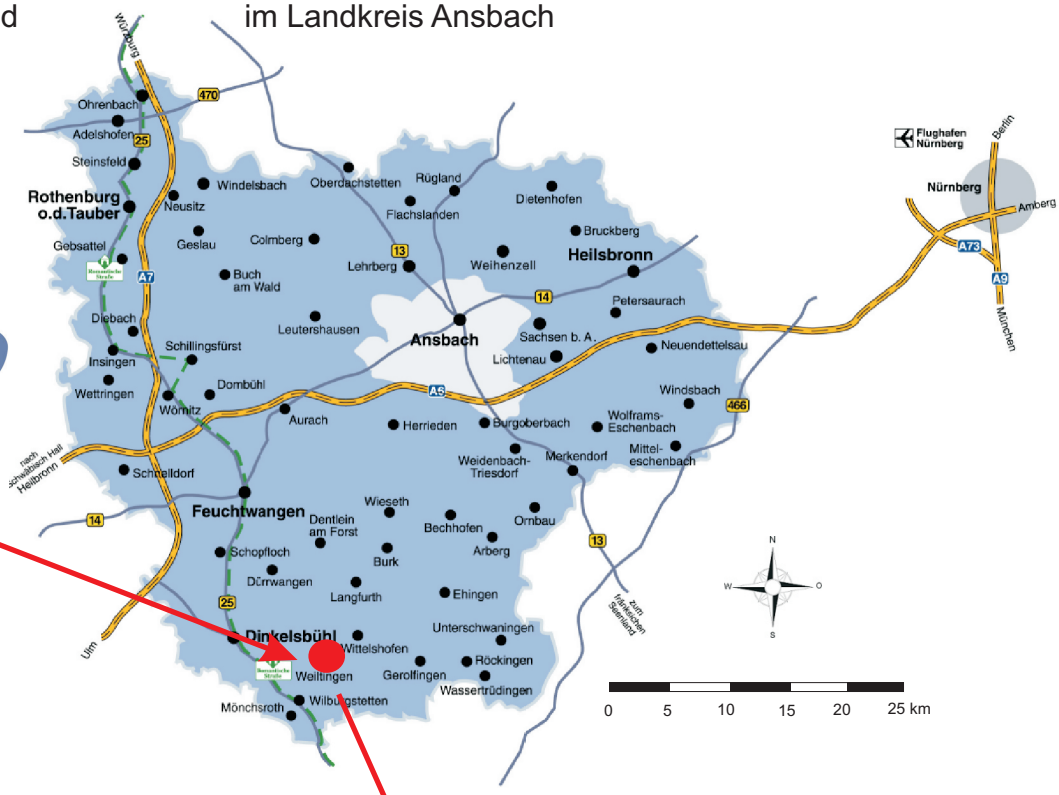

(III) Lage des Gewerbegebietes in Weiltingen

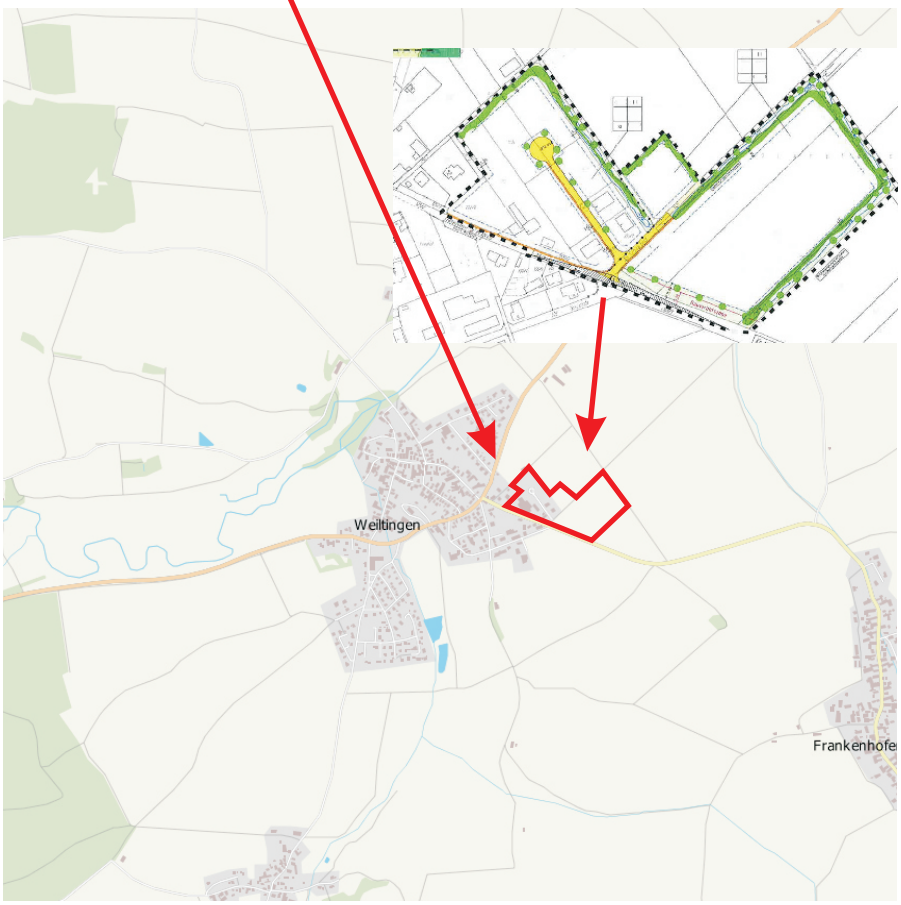

Lage:
Gewerbegebiet Weiltingen
25 km südlich der A6, Ausfahrt Ansbach
20 km östlich der A7, Ausfahrt Dinkelsbühl

Flächenreserven:
3.000 m²

Planungsstand:
rechtskräftiger Bebauungsplan

Erschließung:
teilweise erschlossen

Festsetzungen:
Grundflächenzahl: 0,8
Geschossflächenzahl: 1,6

Ansprechpartner:
Markt Weiltingen
Herr Bürgermeister
Christoph Schmidt
Schloßweg 11
91744 Weiltingen
Tel.: 09853/253
Fax: 09853/4297
e-mail: info@weiltingen.de
www.weiltingen.de

Stand: 2017

© Wirtschaftsförderung Landkreis Ansbach GmbH